

Jeu des couples célèbres

Présenter aux élèves les couples de personnages célèbres.

(il faut autant de couples que de binômes dans la classe)

Si les élèves ne connaissent pas les couples, la photo et le nom du partenaire à rechercher se trouvent sur leur carte.

Diviser la classe en deux équipes (une rose et une bleue), les mettre en ligne debout face à face.

Distribuer aux élèves de l'équipe rose la carte personne rose du couple.

Distribuer aux élèves de l'équipe bleue la carte personne bleue du couple.

Le premier élève du groupe rose désigne un camarade et lui demande :

« **What's your name ?** »

L'élève bleu interrogé donne son nom:

« **My name is ...** »

Si c'est le partenaire de la carte rose, il vient se mettre derrière son camarade.

Sinon il reste à sa place.

Ainsi de suite jusqu'à ce que toutes les paires soient reformées.

(alterner les deux groupes)

Comptabiliser les points : Team Pink wins by 12 to 11 !

Lorsque les élèves maîtrisent bien le jeu, leur faire épeler leur nom.

« **Can you spell your name?**

- **J-U-L-I-A.** »



Kate Middleton

Kate fait partie de la famille royale anglaise, elle est la femme du prince **William**.



William

William est un prince anglais, il est le mari de **Kate**.



Camilla

Camilla Rosemary Shand est la seconde épouse du prince **Charles**, prince de Galles.



Charles

Le prince Charles, prince de Galles, est le fils aîné de la reine Élisabeth II et du prince Philip. Le 9 avril 2005, Charles épouse en secondes noces **Camilla** Parker Bowles.





Scooby-Doo

Scooby-Doo est un personnage de dessin animé américain; il est sympathique, gourmand et peureux. C'est le meilleur ami de **Sammy**.



Sammy

Sammy est un personnage de dessin animé américain. C'est le meilleur ami de **Scooby-Doo**.



Emma (Peel)

Emma est un personnage de série télévisée britannique, « Chapeau melon et bottes de cuir ». Elle a pour partenaire **John**.



John (Reed)

John est un personnage de série télévisée britannique, « Chapeau melon et bottes de cuir ». Il a pour équipière **Emma**.





Harry (Potter)



Harry est un apprenti sorcier, héros d'une série de sept romans. Son meilleur ami est **Ron**.



Ron (Weasley)



Ron est un apprenti sorcier. Son meilleur ami est **Harry**.



Leonardo (Dicaprio)



C'est acteur américain qui a joué dans le film « Titanic ». Il tombe amoureux de **Kate Winslet**.



Kate (Winslet)



C'est une actrice américaine qui a joué dans le film « Titanic ». Elle tombe amoureuse de **Leonardo**.



Victoria (Beckham)

Victoria est anglaise, c'est une ancienne chanteuse devenue femme d'affaire. Elle est mariée à **David**.

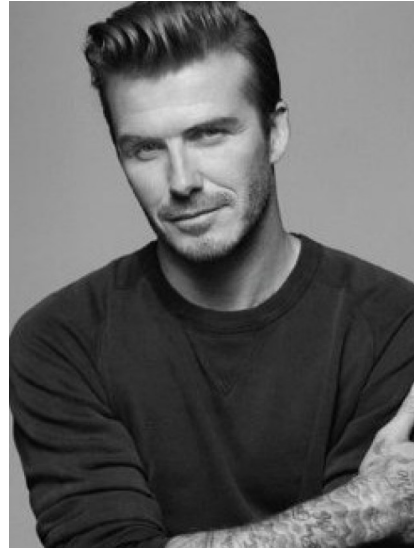

David (Beckham)

David est un footballeur international anglais. Il est marié à **Victoria**.

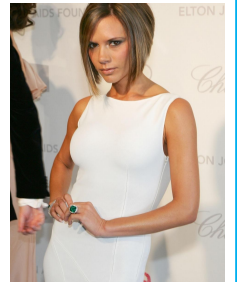

Le prince Harry

Le prince Harry est le second fils de Charles et de Lady Diana . Il s'est marié avec **Meghan** Markle le 19 mai 2018.



Meghan (Markle)

Meghan Markle est une ancienne actrice américaine, devenue membre de la famille royale britannique. Elle est l'épouse du **prince Harry** , fils cadet de Charles et Diana.





Michelle (Obama)

Michelle est la femme de l'ancien président des Etats-Unis, **Barack**.



Barack (Obama)

Barack Obama a été le 44^e président des États-Unis, en fonction du 20 janvier 2009 au 20 janvier 2017. Il est marié à **Michelle**.



Elisabeth

Elisabeth est la reine du Royaume-Uni. Elle est mariée au prince **Philip**.



Philip

Philip, prince britannique, est le mari de la reine **Elisabeth**.





Amal (Clooney)

Amal est une avocate britannique. Elle est mariée à **Georges**.

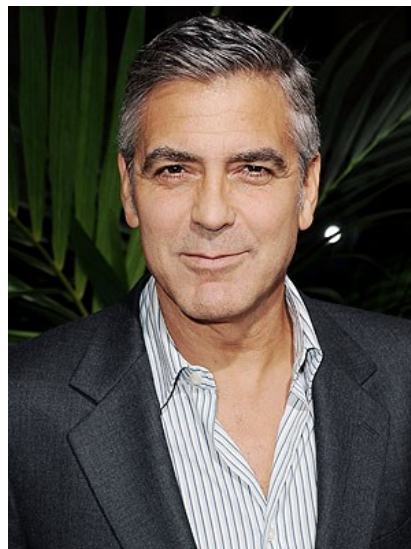
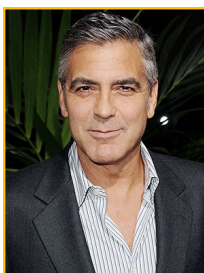

George (Clooney)

George est un acteur américain, il joue aussi dans les publicités Nespresso. Il est marié à **Amal**.



Mila (Kunis)

Mila est une actrice américano-ukrainienne. Elle est mariée à **Ashton**.

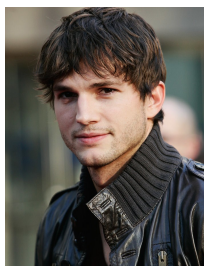

Ashton (Kutcher)

Ashton est un acteur américain. Il est marié à **Mila**.

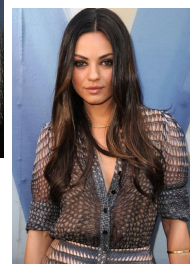



Jada (Smith)

Jada est une actrice et une chanteuse américaine. Elle est mariée à **Will**.



Will (Smith)

Will est un acteur et chanteur de hip-hop américain. Il est marié à **Jada**.

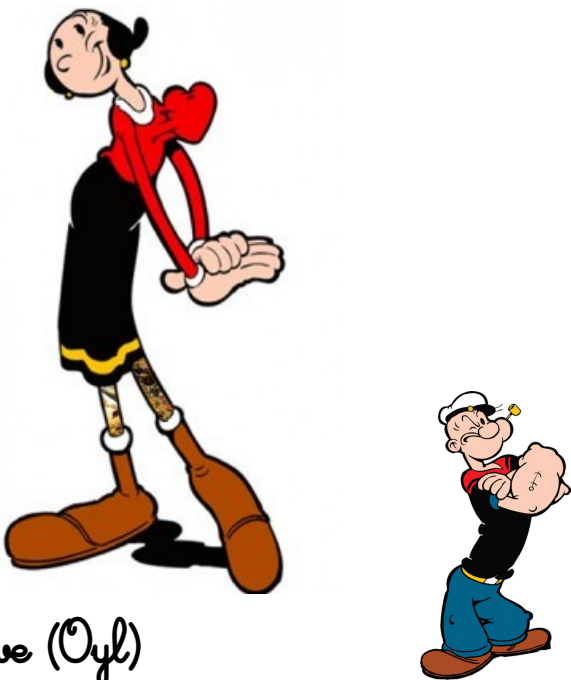

Olive (Oyl)

Olive est la fiancée de **Popeye**.



Popeye

Popeye est un personnage de dessin animé américain, c'est un marin doué d'une force extraordinaire. Il est fiancé à **Olive**.



Starsky

Starsky joue le rôle d'un policier dans la série TV « Satrky et Hutch ». Son partenaire est **Hutch**.

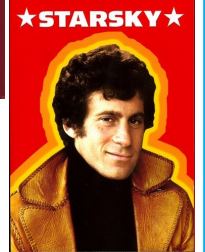

Hutch

Hutch joue le rôle d'un policier dans la série TV « Satrky et Hutch ». Son partenaire est **Starsky**.



Jay Z

Jay Z est un chanteur de rap américain. Il est marié à la chanteuse de RnB **Beyoncé**.



Beyoncé

Beyoncé est une chanteuse de RnB américaine. Elle est mariée au chanteur de rap **Jay Z**.



Homer Simpson

Homer Simpson est le principal personnage fictif de la série télévisée d'animation « Les Simpson ». Homer est le père de la famille Simpson. Avec sa femme **Marge**, ils ont trois enfants.



Marge Simpson

Marge est la mère bien intentionnée et très patiente de la famille Simpson. Avec son mari, **Homer**, elle a trois enfants



Daniel Moder

Daniel Moder est un photographe américain. Il est marié avec Julia Roberts avec qui il a trois enfants.

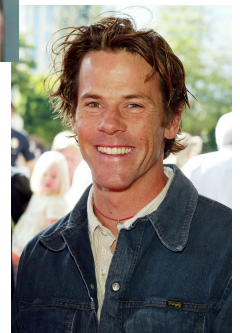

Julia Roberts

Julia Roberts est une actrice américaine. Elle est mariée au photographe Daniel Moder. Ils ont trois enfants.